

2024-2025 EĐİTİM ÖĐRETİM YILI  
GELİNCİK ORTAOKULU

# LİSELERE GEÇİŞ SİSTEMİ

*LGSYE HAZIRLANAN GENCE  
NASIL DESTEK OLUNUR?*

MERVE EREN  
PSİKOLOJİK DANIŞMAN VE REHBER ÖĐRETMEN

# LGS EBEVEYİNİ OLMAK

1-Sistemi tanıma

2-Çocuğunuzla kurduğunuz ilişki



# LİSELERE GEÇİŞ SİSTEMİ

Merkezi  
Sınavla  
Yerleştirme

Yerel  
Yerleştirme

Yetenek Sınavı  
İle Öğrenci  
Yerleştirme

# MERKEZİ YERLEŐTİRME

Meb tarafından her sene sınavla öđrenci alacak okullar ve kontenjanları duyurulur.

Bu okullara öđrenciler haziran ayında yapılacak sınav ile yerleşir.

Sınava girmek zorunlu değildir.

# SINAVLA ÖĞRENCİ ALAN LİSELER



# SİNOP'TA SINAVLA ÖĞRENCİ ALAN OKULLAR

<b>SİNOP FEN LİSESİ</b>	<b>90</b>	<b>424,759</b>	<b>8.31</b>
<b>BOYABAT TÜRK TELEKOM FEN LİSESİ</b>	90	363,321	20,69
<b>SİNOP SOSYAL BİLİMLER LİSESİ</b>	60	351,156	23,6
<b>SARI SALTUK ANADOLU LİSESİ</b>	90	380,562	16,85
<b>ŞEHİT ÖMER CAN AÇIKGÖZ ANADOLU İMAM HATİP LİSESİ</b>	30	174,444	98,96
<b>SEYDİ ALİ REİS M.T.A.L Makine</b>	30	210,937	83,66
<b>NECMETTİN ERBAKAN M.T.A.L</b>	90	228,523	71,78
<b>Yiyecek içecek hizmetleri</b>	150	170,136	99,37
<b>Konaklama ve seyahat hizmetleri</b>			

## YILLARA GÖRE PUANLAR

Okul Adı	Yabancı Dil	Yıl	Kontenjan	Puanlar	Yüzdelik Dilim
Sinop Fen Lisesi	İngilizce	2024	90	424,759	8,31
		2023		442,721	7,82
		2022		414,637	7,51
		2021		392,793	6,61

# SINAV VE YERLEŐTİRME TAKVİMİ

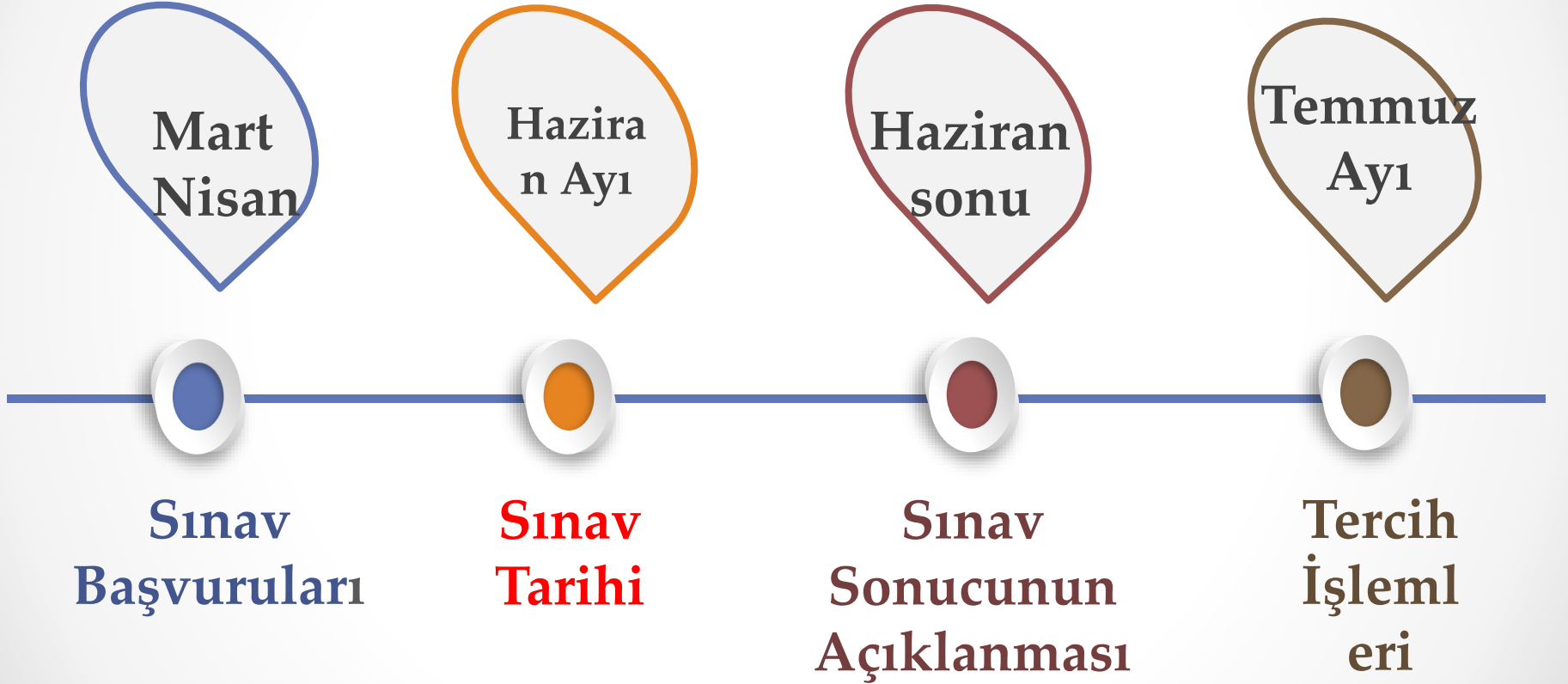



# Soru Sayısı

TÜRKÇE

20

MATEMATİK

20

FEN

20

İNKILAP

10

İNGİLİZCE

10

DİN

10

## Sözel Bölüm

Ders	Soru Sayısı	Sınav Başlama Saati	Sınav Süresi
Türkçe	50	09.30	75 Dakika
İnkılâp Tarihi			
Din Kültürü ve A.B.			
Yabancı Dil			

## Sayısal Bölüm

Ders	Soru Sayısı	Sınav Başlama Saati	Sınav Süresi
Matematik	40	11.30	80 Dakika
Fen ve Teknoloji			

# Soru Sayısı

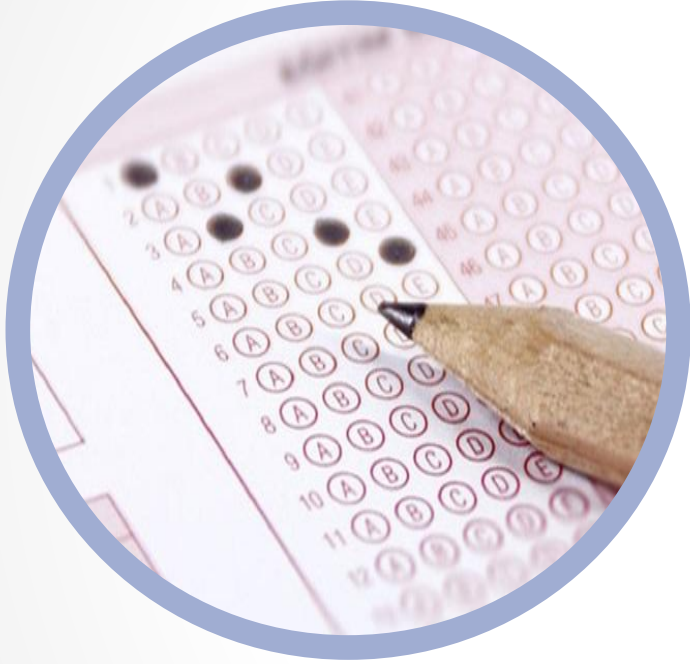

90 soru

# Sınav Süresi



155 dakika

# DERSLERİN KATSAYILARI

TÜRKÇE

4

T.C. İNKILAP TARİHİ

1

FEN

4

İNGİLİZCE

1

MATEMATİK

4

DİN KÜLTÜRÜ

1

# SINAVDA HANGİ SINIF

## KONULARINDAN SORUMLUYUM?

8

- **Türkçe:** Okuduğunu anlama, yorumlama dikkati ölçen uzun soru tipleri
- **Matematik:** Birden fazla kazanımın sorulduğu, Yoruma dayalı, fazla işlem gerektiren sorular
- **Fen:** Sorular bilimsel düşünmeye teşvik eden, olaylar arasında bağlantı kurulmasını isteyen, yoruma dayalı ve günlük hayatımızdan örneklendirilen sorular
- **İngilizce:** Kelime bilgisini ölçen, dikkat gerektiren sorular
- **İnkılap:** Kavram bilgisini ölçen, okuduğunu yorumlamaya analize yönelik sorular
- **Din Kültürü:** Okuduğunu anlamaya yönelik sorular

# MERKEZİ YERLEŐTİRME SİSTEMİ

- Merkezi yerleőtirme sisteminde öncelikle öğrencilerin sınav puanlarına/sıralamalarına bakılır.
- Öğrenci Sinop dahil Türkiye'de bulunan sınavla öğrenci alan okulları yazabilir.
- En fazla 10 okul tercihi yapılabilir.
- Sınava girmeyen öğrenci merkezi sınav tercihi yapamaz.

- **Lgs Puanı** yüksek olan öğrenci önce yerleşir.
- **PUANLARDA EŞİTLİK VARSA;**
- **Okul başarı puanı üstünlüğüne,**
- Sırasıyla 8. 7. 6. Sınıf Yıl sonu başarı puanı, üstünlüğüne,
- Tercih önceliğine,
- Doğum tarihine göre (yaşı küçük olan) yerleştirme yapılır.

**ÖĞRENCİNİN SINAVLA HERHANGİ BİR NİTELİKLİ LİSEYE YERLEŞEMEMESİ DURUMUNDA; SINAVSIZ ÖĞRENCİ ALAN OKULLARDAN 5 TANE TERCİH EDEBİLİR.**

# YEREL YERLEŐTİRME SİSTEMİ

- Yerel yerleőtirmede öğrenciler kendi ikametgah bölgelerindeki okullara **okul başarı puanı** üstünlüğüne ve devamsızlığa göre yerleştirilir.
- **OBP eşitliğı varsa 8.7.6. Sınıf YBP bakılır.**





- **KAYIT ALANI**
- **KOMŞU KAYIT ALANI**
- **DİĞER KAYIT ALANI**



- SİNOP MERKEZ KAYIT ALANI İÇİNDE DEĞERLENDİRİLİYOR!

# OBP NEDİR?

6. SINIF ORTALAMASI

7. SINIF ORTALAMASI

8. SINIF ORTALAMASI



TOPLANIR VE 3'E BÖLÜNÜR.

- 100 PUAN ÜZERİNDEN BULUNAN DEĞER ÇOCUĞUN OBP'DİR.

# ÖRNEĞİN;

- 6. SINIF 92
- 7. SINIF 97
- 8. SINIF 94 İSE;

+ \_\_\_\_\_

**OBP: 94.3**

# YEREL YERLEŐTİRME İLE TERCİH EDİLEBİLECEK OKULLAR

Sinop Anadolu Lisesi	Anadolu Lisesi	87,45 
Atatürk Anadolu Lisesi	Anadolu Lisesi	77,96 
Şehit Ömer Can Açıkgöz Anadolu İmam Hatip Lisesi	İmam Hatip Lisesi	?
Emir Gazi Tayboğa Mesleki Ve Teknik Anadolu Lisesi	Anadolu Meslek Programı	?
Seydi Ali Reis Mesleki Ve Teknik Anadolu Lisesi	Anadolu Meslek Programı	?
Sultan Hatun Mesleki Ve Teknik Anadolu Lisesi	Anadolu Meslek Programı	?
Prof. Dr Necmettin Erbakan Mesleki Ve Teknik Anadolu Lisesi	Anadolu Meslek Programı	?

# YETENEK SINAVI İLE YERLEŐTİRME

- Resim alanı, müzik alanı ve ya spor alanına yönelik eğitim veren güzel sanatlar ve ya spor liseleri her yıl kendi yetenek sınavlarını yapar.
- Yetenek sınavı içeriđi komisyon tarafından her yıl sınavdan önce belirlenmektedir.
- Yetenek sınavı düşünen öğrencinin hazırlık yapması önerilir.

**Yetenek sınavının %70 i  
Obp'nın %30'u değerlendirilir.**

# LGS NE İSTİYOR?

- Sınav 2017-2018 den bu yana yapılıyor.
- Her sene çok zor olduğu şeklinde yorumlanan bu sınav, bilgiyi kullanabilen, sınav stresini yönetebilen öğrenciyi seçiyor.



# Lgs'ye nasıl hazırlanılır?



Bol soru  
çözerek,

Farklı  
kaynakları  
çözerek,

Yanıřlardan  
öğrenerek

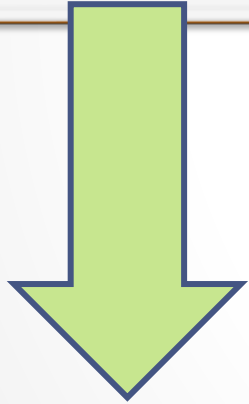

**BASİTTEN  
KARMAĞIĞA  
DOĞRU  
ÇALIŞILMALI**

**HAZIRLANILIR!**



# LGS ZOR MU?

		ORTALAMALAR
Türkçe	20	9.63
T.C. İnkılap Tarihi	10	4,68
Din Kültürü	10	5,74
Yabancı Dil	10	5.15
Matematik	20	6,54
Fen Bilimleri	20	8,63

- Kazanamayacağım boşuna mı çalışacağım diyen öğrenciye lgs nin bir **sıralama sınavı** olduğu,
- Sınav için emek vermek gerektiği,
- Yanlış yapa yapa öğreneceği,
- Bu sene sınava hazırlık anlamında yaptığı herşeyin lisede **9. Sınıfta** da işe yarayacağı anlatılmalı.

# Öğrencinin İhtiyaçları Nedir?

ÖĞRENCİNİN ALT  
YAPISI NASIL

ÖĞRENCİNİN OKUL  
DERSHANE ÖZEL DERS  
ÜÇGENİ VARSA, DERS  
ÇALIŞACAK YETERLİ  
ZAMANI KALİYOR MU?

DESTEK MEKANİZMASI  
NASIL?  
ENGELLERİ VAR MI?

Çocuğumun  
Başarisini  
Desteklemek için  
Nelerin Farkında  
Olmalıyım?

# LGS ÖĞRENCİSİ İLE İLETİŞİM

- Öncelikle sınava hazırlanan genç ile ilgili beklentileriniz nedir? Bunu bunu mutlaka açıklığa kavuşturun.
- Sizin çocuk için çizdiğiniz rota çocuğa uygun mu?
- Uygun değil ise; bu iletişiminize yansıyor mu?



- Genci desteklemek ile zorlamak aynı şey değil,
- Bizim cümlelerimiz daha çok hangi amaca hizmet ediyor bu ebeveynler tarafından değerlendirilmeli,
- **Çocuğunuzun önce 'bu benim yaşamım ve benim yaşamımın sorumluluğu bende' bilincine varması gerekiyor.**
- **Sınavla ilgili farkındalığı nasıl?**

**Ders çalışmamanın sonucunu biliyor mu?**

- Kişinin kendisinde çalışma şevki uyandırarak bir **hedefi** olması gerekiyor?
- İnsan beyninin çalıştıran şey kişinin istek ve şevkidir.
- Gençin istek ve şevkinin kırılmaması gerekiyor. Her insan güzel övgü dolu şeyler duymak ister.
- Tam tersi ise; istek ve şevki bozan cümleler genci dersten soğutur.

# VERİLEN MESAJLAR

Ben olamadım, bari şimdi o olsun! Yanlışı,

Yediği önünde yemediği arkasında tek işin var ders çalışmak yanlışı,

Kıyaslama: 'Cemal beyin oğlu tıbbı kazanmış' Yanlışı

İlgi ve sevgi yerine para verme yanlışı,

# VERİLEN MESAJLAR

Hata-sonuç odaklı ebeveyn yaklaşımı,

Çok zeki ama çalışmıyor yanlışı,

Sınav sistemini bilmeme/eleştirme yanlışı,

Ergenlik dönemini görmeme yanlışı,

Çocukla gereksiz çok konuşma yanlışı...



# Ağzımızdan Çıkan Mesajlar

## Beden Dilimiz

- Desteğe ihtiyaç duyan genci sınav stresine sevk etmemeli...
- Kaygı stres doğurur. Stres kişinin iç organlarının kaslarının çalışmasını etkiler. Stresli kişinin kalbi tam atmaz, hatta stres kan damarlarını büzer bu nedenle kaygılı ve stresli kişinin beynine bol kan gitmez. Beyin görevini tam olarak yerine getiremez.



# TEŞEKKÜRLER

MERVE EREN  
OKUL REHBER ÖĞRETMENİ