

# YOLUM LGS

*GELİNCİK ORTAOKULU*  
*REHBERLİK SERVİSİ*  
*MERVE EREN*

# LİSELERE YERLEŐTİRME NASIL YAPILACAK?

<b>Nitelikli Liseler</b>	<b>Diđer Liseler</b>	<b>Yetenek Sınavı İle Öğrenci Alan Liseler</b>
<b>Merkezi Sınavla Yerleőtirme</b>	<b>Eđitim Bölgesi ve Adrese Dayalı Yerleőtirme Sistemi</b>	<b>Güzel Sanatlar Lisesi Spor Lisesi</b>

# SINAVLA ÖĞRENCİ ALAN LİSELER HANGİLERİ?



# SİNOP'TA SINAVLA ÖĞRENCİ ALAN OKULLAR

<b>SİNOP FEN LİSESİ</b>	90	424,759	8.31
<b>BOYABAT TÜRK TELEKOM FEN LİSESİ</b>	90	363,321	20,69
<b>SİNOP SOSYAL BİLİMLER LİSESİ</b>	60	351,156	23,6
<b>SARI SALTUK ANADOLU LİSESİ</b>	90	380,562	16,85
<b>ŞEHİT ÖMER CAN AÇIKGÖZ ANADOLU İMAM HATİP LİSESİ</b>	30	174,444	98,96
<b>SEYDİ ALİ REİS M.T.A.L</b>	30	210,937	83,66
<b>NECMETTİN ERBAKAN M.T.A.L</b>	90		
Yiyecek içecek hizmetleri alanı	150	228,523	71,78
Konaklama ve seyahat hizmetleri alanı		170,136	99,37

# SİNOP'TA SINAVLA ÖĞRENCİ ALAN OKULLAR

Okul Adı	Yabancı Dil	Yıl	Kontenjan	Puanlar	Yüzdellik Dilim
Sinop Fen Lisesi	İngilizce	2024	90	424,759	8,31
		2023		442,721	7,82
		2022		414,637	7,51
		2021		392,793	6,61

# SINAV ve YERLEŐTİME TAKVİMİ

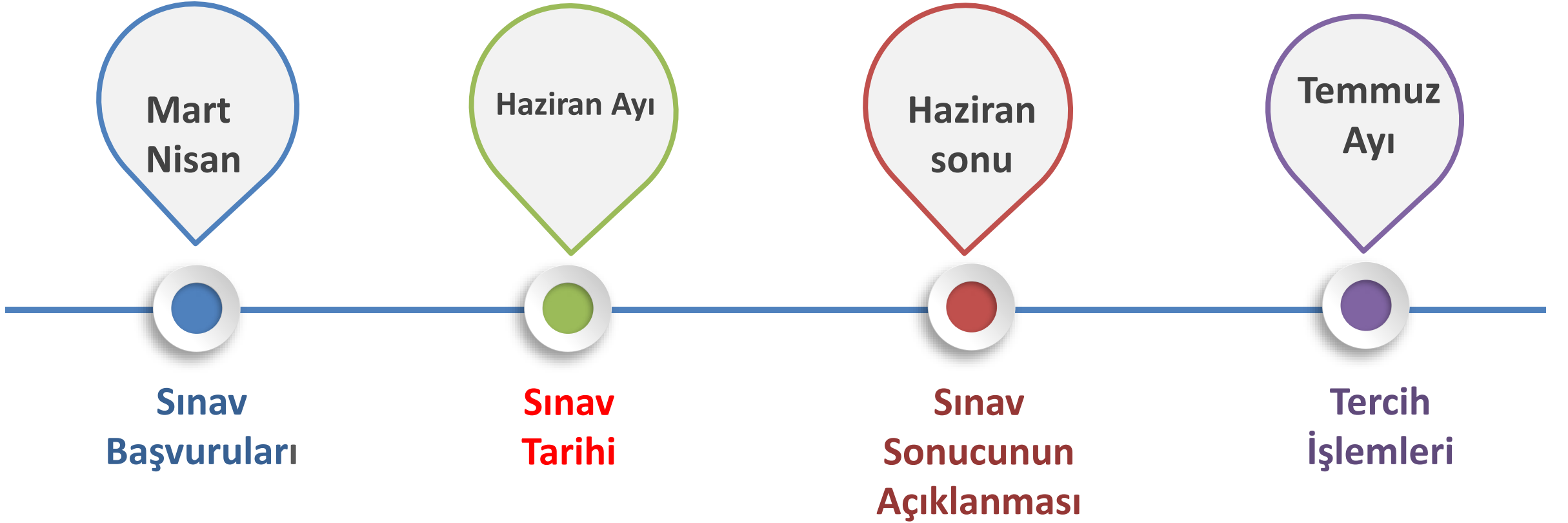

# SORU SAYISI ve SINAV SÜRESİ



Sınav Süresi

155  
dk.

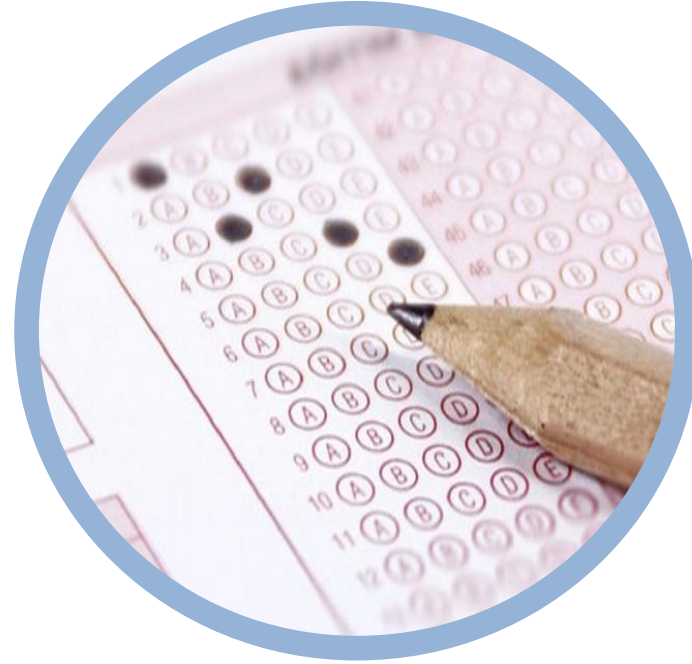

Soru Sayısı

90



# Sınav Soruları Hangi Sınıflardan Olacak?

*liselere geçiş sınavında tüm sorular  
8. Sınıf konularından sorulmuştur.*

8. Sınıf

- **Türkçe:** Okuduğunu anlama, yorumlama dikkati ölçen uzun soru tipleri
- **Matematik:** Birden fazla kazanımın sorulduğu, Yoruma dayalı, fazla işlem gerektiren sorular
- **Fen:** Sorular bilimsel düşünmeye teşvik eden, olaylar arasında bağlantı kurulmasını isteyen, yoruma dayalı ve günlük hayatımızdan örneklendirilen sorular
- **İngilizce:** Kelime bilgisini ölçen, dikkat gerektiren sorular
- **İnkılap:** Kavram bilgisini ölçen, okuduğunu yorumlamaya analize yönelik sorular
- **Din Kültürü:** Okuduğunu anlamaya yönelik sorular



# HANGİ DERSTEN KAÇ SORU ÇIKACAK?

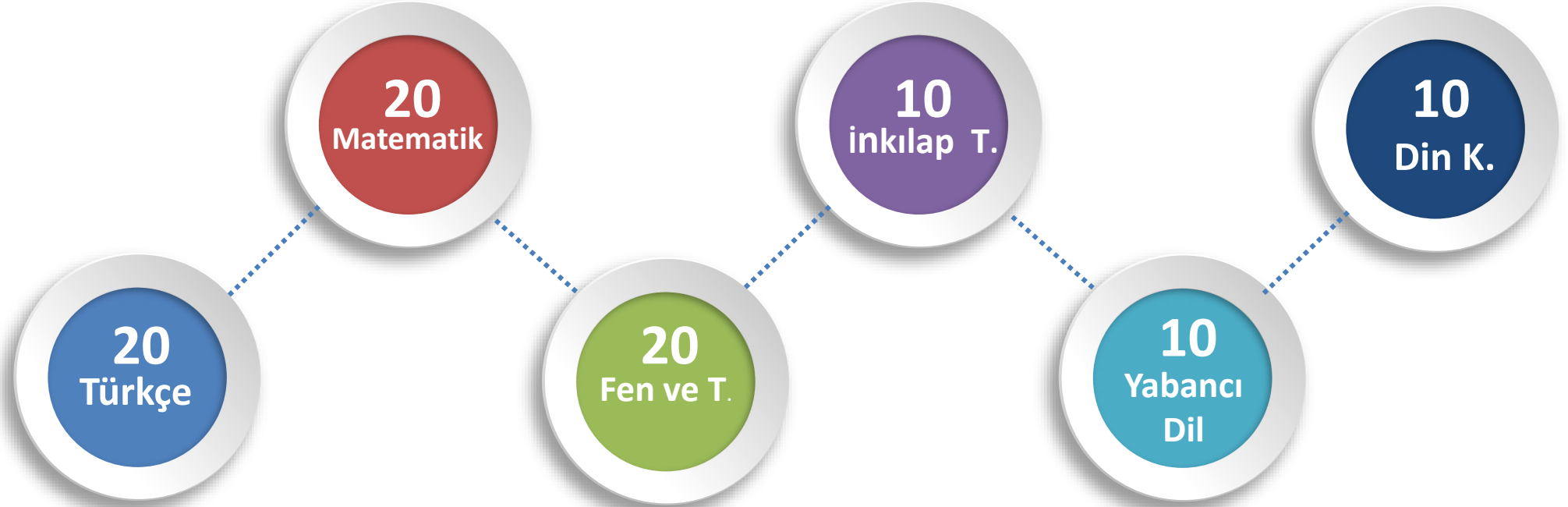

# TESTLERİN KATSAYILARI?

TÜRKÇE

4

MATEMATİK

4

FEN VE TEKNOLOJİ

4

İNKILÂP TARİHİ

1

DİN KÜLTÜRÜ

1

YABANCI DİL

1

# SINAV SÜRESİ VE BAŞLAMA SAATİ?



## Sözel Bölüm

Ders	Soru Sayısı	Sınav Başlama Saati	Sınav Süresi
Türkçe	50	09.30	75 Dakika
İnkılâp Tarihi			
Din Kültürü ve A.B.			
Yabancı Dil			

## Sayısal Bölüm

Ders	Soru Sayısı	Sınav Başlama Saati	Sınav Süresi
Matematik	40	11.30	80 Dakika
Fen ve Teknoloji			

# MERKEZİ YERLEŐTİRME ESASLARI

- **Merkezi sınavla öğrenci alan okulların belirlenen kontenjanlarına **puan üstünlüğün göre** yerleőtirme yapılır. Merkezi sınav puanının eşitliđi halinde; okul başarı puanı üstünlüğüne, 8. 7. 6. sınıftaki yıl sonu başarı puanı üstünlüğüne, 8. sınıfta özürsüz devamsızlık yapılan gün sayısının azlığına, tercih önceliđine ve öğrencinin doğum tarihine göre yerleőtirme yapılır.**
- *Sınavla öğrenci alan okullardan 10 tane tercih edilecektir.*
- *Öğrencinin adresine bakılmaksızın Türkiye 'nin her yerindeki nitelikli okullar tercih edilebilir.*
- *Sınava girmeyen öğrenciler nitelikli okul tercihi yapamaz.*
- **Herhangi bir nitelikli liseye yerleşememesi durumunda; sınavsız öğrenci alan okullardan 5 okul tercihi yapabilecek.**

# YEREL YERLEŐTİRME ESASLARI



- *Okulların türü kontenjanı ve konumuna göre oluşturulan **kayıt alanlarındaki** okullara sırasıyla öğrencinin **ikamet adresleri, okul başarı puanı üstünlüğü, kriterlerine göre yapılır.***
- *Öğrenciye 5 tercih hakkı verilir.*
- *3 ü kayıt alanı, diğer ikisi komşu ve diğer kayıt alanından seçilebilir.*

# ADRESE DAYALI YERLEŐTİRME NASIL OLACAK?



**Ortaöğretim kayıt alanı, okul başarı puanı üstünlüğü kriterleri göz önünde bulundurularak yapılır.**

# KAYIT ALANIMIZDAKİ OKULLAR

Sinop Anadolu Lisesi	87,45
Atatürk Anadolu Lisesi	77,96
Şehit Ömer Can Açıkğöz Anadolu İmam Hatip Lisesi	İmam Hatip Programı
Emir Gazi Tayboğa Mesleki Ve Teknik Anadolu Lisesi	Anadolu Meslek Programı
Seydi Ali Reis Mesleki Ve Teknik Anadolu Lisesi	Anadolu Meslek Programı
Sultan Hatun Mesleki Ve Teknik Anadolu Lisesi	Anadolu Meslek Programı
Prof. Dr Necmettin Erbakan Mesleki Ve Teknik Anadolu Lisesi	Anadolu Meslek Programı

# GÜZEL SANATLAR VE SPOR LİSESİNE YERLEŐTİRME NASIL OLACAK?



➤ *Güzel Sanatlar ve spor lisesi kendi yaptığı yetenek sınavı sonucunda öğrenci almaktadır.*

➤ *Yetenek Sınavı içeriđi komisyon tarafından her yıl sınavdan önce belirlenmektedir.*



Yetenek sınavının %70 i  
Obp'nın %30'u değerlendirilir.





# BAŞARI

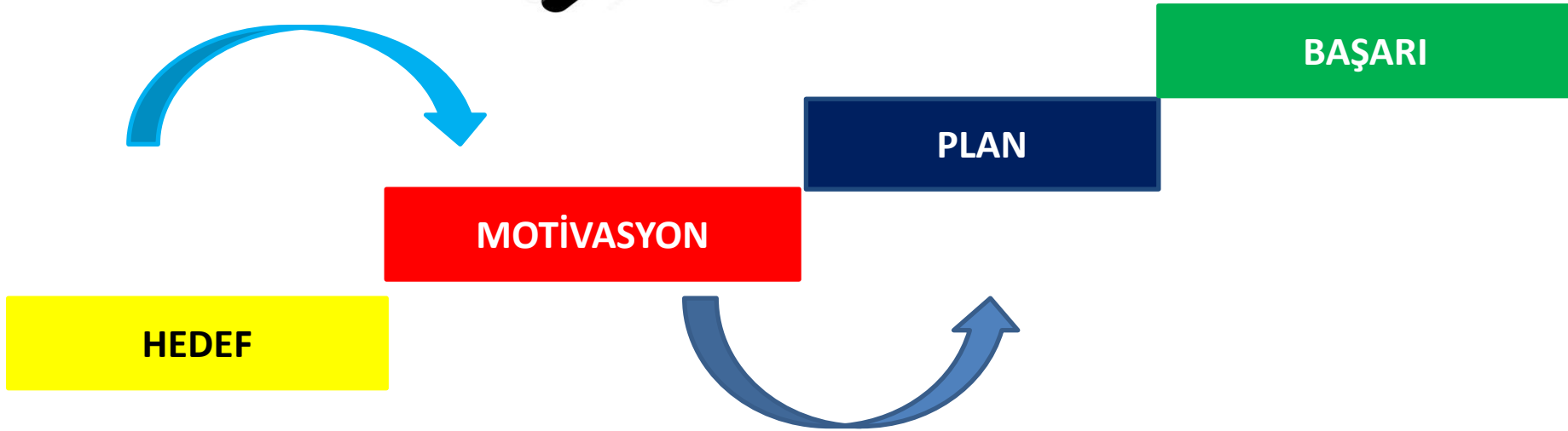
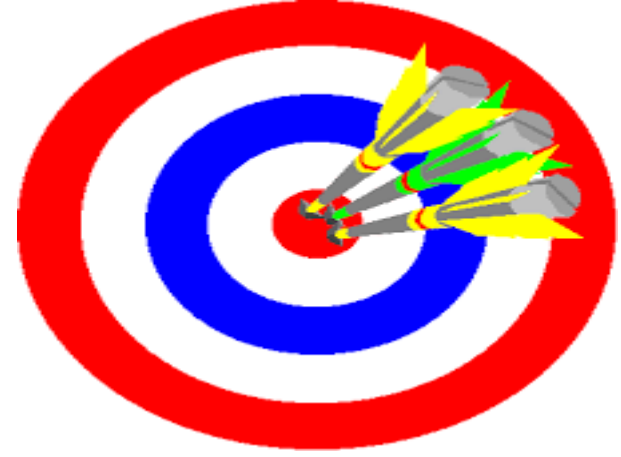

# Hayaller kimin?



COMPANY NAME  
ABS.COM

## Gelecek Planlama

Hayal kurma



Hedef belirleme



Eylem



# Hedef Belirleme



COMPANY NAME  
ABS.COM

- Hedef belirleme aşamalara ayrılır. Eylem aşamasında küçük parçalara bölünmemiş hedefler , kişi için altından kalkılamaz bir yükür.
- Sadakat ister...

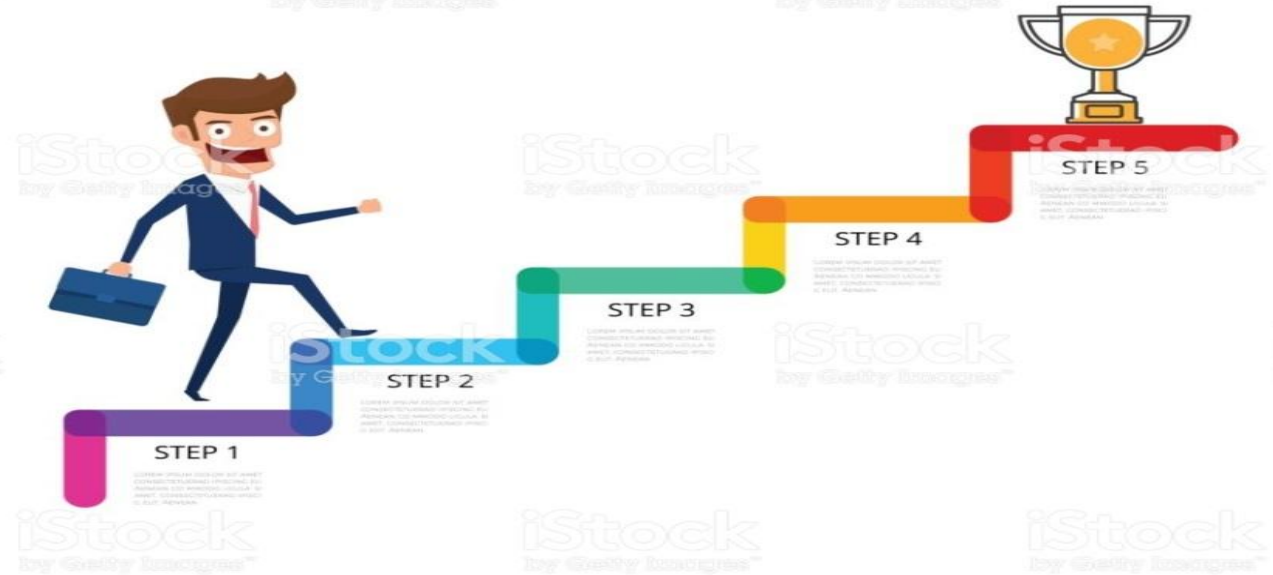

# Anlařılırlık-Belirlilik

- **Ne**yi bařarmak istiyorum?
- **Ne** yapmak istiyorum?
- **Ne** olmak istiyorum?
- **Ne**lere sahip olmak istiyorum?



# Alternatifsizlik

- **Tek** bir ama belirlenmelidir.
- İstenirse ama **deęiřtirilebilir**.



# Ulařılabilirlik-İnandırıcılık

- İstediyim bir Őey **yapabileceğim** bir Őey mi?
- Bu amacı **bařarabilir miyim?**



# GERÇEKÇİLİK

- Amacım **gerçekçi** mi?
- Amacım konuya **uygun mu**?
- Amacım **kime** ait?



# Ölçülebilirlik

- Amacıma ulaşip ulaşamayacağımı nerden bileceğim?





# Zaman

- Amacımı hangi **zaman** aralığında gerçekleştireceğim?

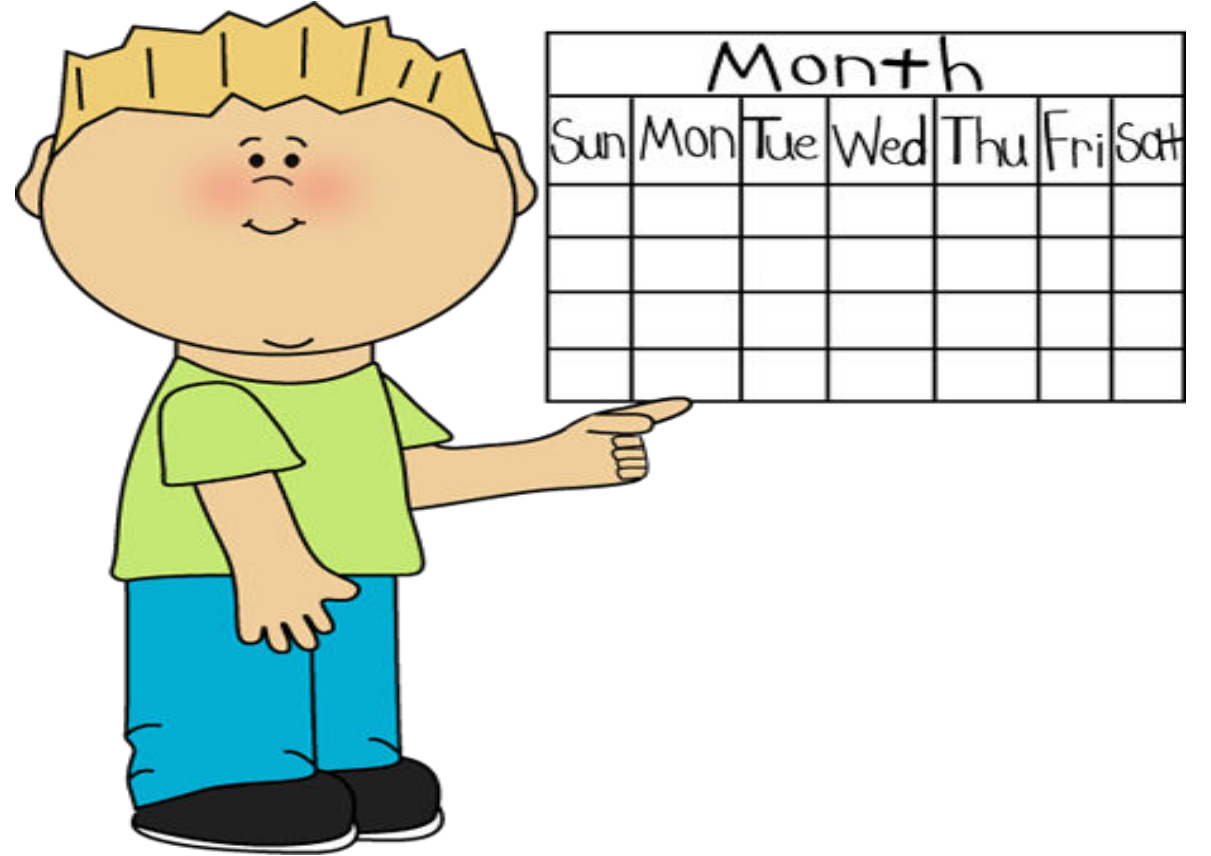

# HEDEFİNİ BELİRLE YOLA ÇIK

- **Hedefin** mi yoksa **hayalin** mi var?
- Hedefini **açık** ve **net** tanımlayabiliyor musun?
- Hedefine ulaşmak için **fedakarlık** yapıyor musun?
- Zaman zaman **rüyalarında** hedefine ulaşıyor musun ?
- Hedefin seni ona ulaşmak için **harekete** geçirebiliyor mu ?

## Buzdağı Yanılsaması

### The Iceberg Illusion

(Başarı bir buzdağıdır)

Success is an iceberg

(BAŞARI!)  
SUCCESS!

(İnsanların gördüğü)  
WHAT PEOPLE SEE

(İNSANLARIN GÖRMEDİĞİ)  
WHAT PEOPLE DON'T SEE

Persistence  
(Israr)



Failure  
(Başarısızlık)



Sacrifice  
(Fedakarlık)



Disappointment  
(Hayal Kırıklığı)

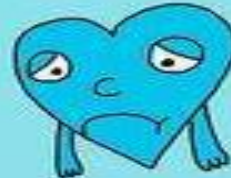

Dedication  
(Adanmışlık)



Hard work  
(Çok Çalışma)



Good habits



(İyi alışkanlıklar)



# DİNLEDİĞİNİZ İÇİN TEŞEKKÜRLER...

***GELİNCİK ORTAOKULU  
REHBERLİK SERVİSİ  
MERVE EREN***